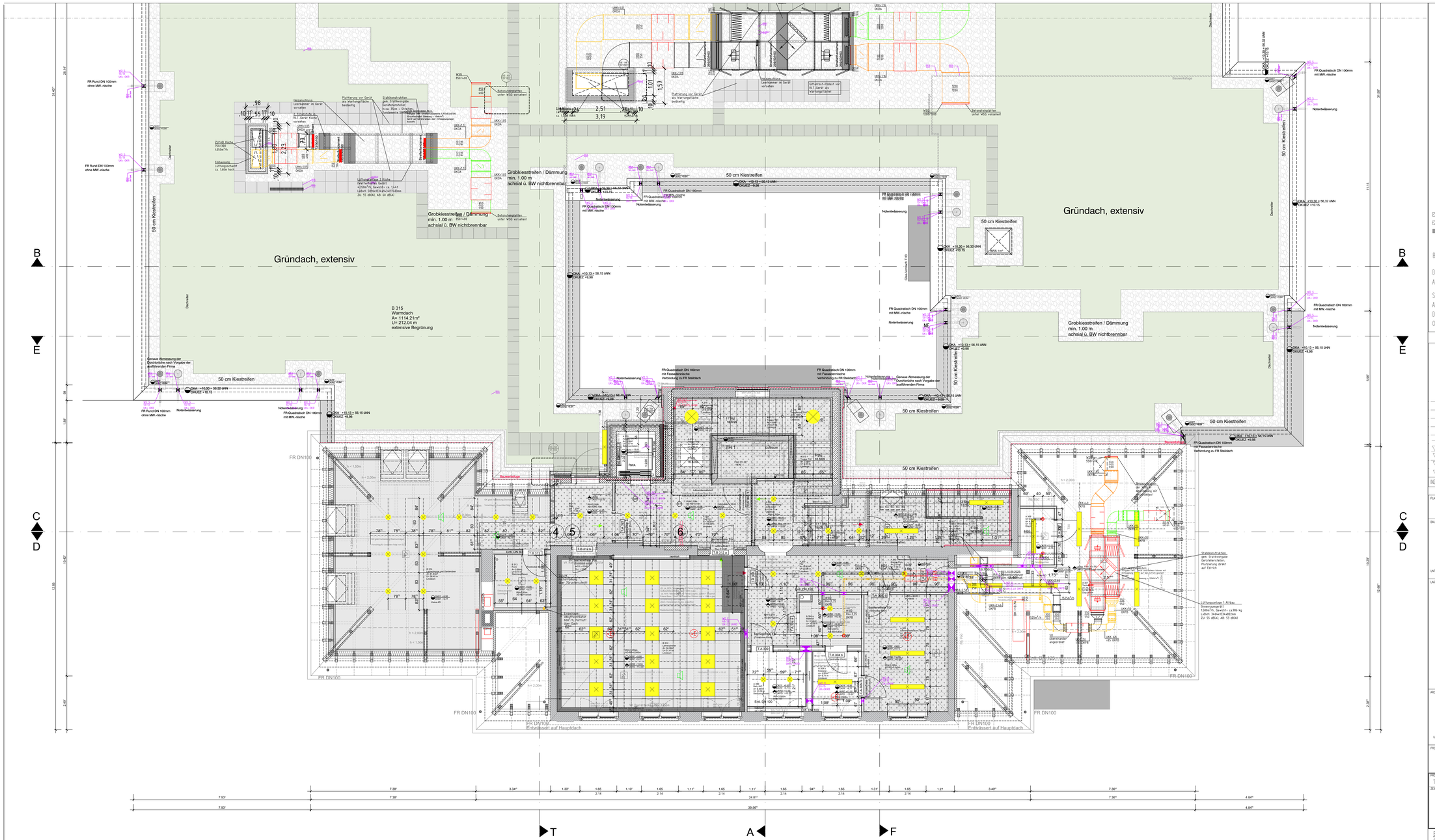

DECKENVERSPRUNG (DKRD)=
DECKENVERSPRUNG (DKRD)=

±0.00 OBERKANTE FERTIGFUSSBODEN (OKFB)

-0.10 OBERKANTE ROHFUSSBODEN (OKRD)

±0.00 / -0.10 OK FERTIGFUSSBODEN (OKFB) / OK ROHFUSSBODEN (OKRD)

FB	FERTIGFUSSBODEN	WD	WANDDURCHBRUCH	BW	BRANDWAND
RD	ROHDECKE	DD	DECKENDURCHBRUCH	T30	FEUERSCHUTZABSCHL.
BRH	BRUESTUNGSHOEHE	BD	BODENDURCHBRUCH	T90	FEUERSCHUTZABSCHL.
KB	KOPFBALKEN	WS	WANDSCHLITZ	T90/2	" 2-FLGL.
UZ	UNTERZUG	DS	DECKENSCHLITZ	RS	RAUCHSCHUTZTUER
UEZ	UEBERZUG	BS	BODENSCHLITZ	LD	LUFTDICHTE TUER
lLH.	LICHTE HOEHE	WA	WANDAUSSPARUNG		NACHSTROEMOEFFNUNG
BV	BODENVERSPRUNG	DA	DECKENAUSSPARUNG	RMA	RAUCHMAERMEABZUG
DV	DECKENVERSPRUNG	BA	BODENAUSSPARUNG	NMS	NACH MONT. SCHLIESSEN

TUER.-UND BRUESTUNGSHOEHEN VON OKFB BIS UK STURZ

BETON
MAUERWERK
BESTAND (MT. MATERALSCHRAFUR)

1. Rettungsweg
2. Rettungsweg
3. Rettungsweg

BRANDWAND
BAUART BRANDWAND
FEUERBESTANDIG
FEUERHEMMEND

BEI ABWEICHUNGEN DER BRANDSCHUTZANGABEN GILT DAS BRANDSCHUTZGUTACHTEN

DER AUSFÜHRENDE IST VERPFLICHTET, DEN AUFTRAGGEBER AUF ETWAIGE UNSTIMMIGKEITEN DER AUSFÜHRUNGSUNTERLAGEN HINZUWEISEN. (VOB/B , § 3.3)

SÄMTLICHE MASSE SIND VOM UNTERNEHMER EIGENVERANTWORTLICH AM BAU ZU PRÜFEN.
ALLE WERKPLÄNE SIND NUR IN VERBINDUNG MIT DEN GÜLTIGEN SCHAL- UND BEWEHRUNGSPLÄNE DES TRAGWERKSPLANERS, SOWIE DEN DURCHBRUCHSPLÄNEN DER FACHINGENEURE GÜLTIG UND / ODER DEN ERGÄNZENDEN ANGABEN.

Alte Plancodierung:
19IUBR0409_05_ABL_GR_DG-F

INDEX	PLANHISTORIE	DATUM	NAME
A	ABGABE AKTUELLER PLANSTAND	29.04.24	MD
B	Handläufe, TGA-Durchbrüche Index f	08.10.23	MD
C	FORTSCHREIBUNG LPHS	03.08.23	MD/MND
D	ANPASSUNG TÜREN GEM. WLPBH	01.12.22	ULM/MD/JW
E	LPHS für Abstellleiung TGA	07.10.22	MD
F	LPH 5 für Tekta (LPH 4)	10.08.22	MND
G	ABGABE LV FASSADE	22.07.22	MND
H	ABGABE AKTUELLER PLANSTAND	17.12.21	MND/MD
I	3D SCAN BESTAND	25.11.21	MND/CM
K	TGA AUFZUG/ FENSTER TREPPEN	03.05.21	KK
L	TGA DURCHBRÜCHE/ TWP	24.04.21	KLJ
M	ROHBAUMASE	01.02.21	KK
N	UPDATE	18.01.21	KK
O	TGA AUFZUG/ BMA	16.12.20	KK
P	PLANERSTELLUNG	13.10.20	AP

INDEX	PLANHISTORIE	DATUM	NAME
Q	Anpassung TGA Durchbrüche Index -A	11.11.25	65/1
R	Ergänzung TGA Lüftung Index -d Anpassung AL-Index		
S	Darstellung Abbruch Aussenwand	25.09.25	65/1
T	Deckendurchbruch gem. Scanaufnahme	15.09.25	65/1
U	einfache Anpassung Aufmessdaten gem. Scanaufnahme	13.06.25	65/1

PLANNUMMER
19IUBR0409–A–05–GR–DG–01– S
INDEX

BAUHERR
STADT GELSENKIRCHEN
Ref. 65 - Hochbau und Liegenschaften
Goldbergstraße 12
45875 Gelsenkirchen

UNTERSCHRIFT DATUM

LAGEPLAN
±0.00 = 46,02 m üNN

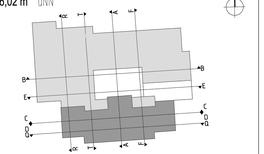

ARCHITEKTEN
REC
REC Partners GmbH
Dipl.Ing. (FH) Architekt Holger Wille
Bockenheimer Landstraße 66
D-60323 Frankfurt am Main
Telefon: 069 348 7702 0
email: holger.wille@r-e-c.eu

UNTERSCHRIFT DATUM

PROJEKT
GGS STEPHANSTRASSE 14, 45886 GELSENKIRCHEN

PROJEKTNUMMER INTERN	PROJEKTPHASE	BAUTEIL	MAßSTAB
19IUBR0409	05	A (BESTAND)	M. 1:50

ZEICHNUNG	PLANTYP	ERSCHOSS	REFERENZ ARCHITEKTUR
	GRUNDRISS	DG	19IUBR0409–A–05–GR–DG–00–n.dwg
	PLANINHALT		REFERENZ FACHPLANER
	DACHGESCHOSS		TECHNISCHE GEBÄUDEAUSRÜSTUNG TECHNISCHE GEBÄUDEAUSRÜSTUNG TECHNISCHE GEBÄUDEAUSRÜSTUNG TECHNISCHE GEBÄUDEAUSRÜSTUNG
GEWERK	STATUS	INDEX	REFERENZ ANDERE
ARCHITEKT	**AUSFÜHRUNG**	n	

BEAUFTRAGUNG DURCH:
Stadt Gelsenkirchen
Ref. 65 Hochbau und Liegenschaften
Goldbergstraße 12, 45875 Gelsenkirchen
Tel: 0209–169–4193, Fax: 0209–169–4367
E–Mail: oliver.boeckler@gelsenkirchen.de

PLANUNG DURCH:
IBB / REC
Fortschreibung Planung durch: GE 65/1
Goldbergstraße 12, 45875 Gelsenkirchen
Tel: 0209–169–4882, Fax: 0209–169–4367
E–Mail: alexander.becker@gelsenkirchen.de